

# 2008

"Caminos hacia

un mundo sostenible"

## Premios

**BASF Construction Chemicals**

 **BASF**

The Chemical Company

### RESUMEN

Entre adoquines y magnolios, entre la entrañable Santillana del Mar y el majestuoso jardín botánico de Reocin, surge esta carretera, uniendo dos enclaves simbólicos de la Región. Esta travesía transita, por un lado, por carretera ya existente, mejorándola para adaptarla a los nuevos tiempos; por otro lado, 3.260 metros de calzada nueva, construida con el más profundo respeto al medio ambiente, conforman una vía que es reflejo de Cantabria y de su gente: con vocación por mantener y restaurar su rica historia, el valor y el patrimonio cultural existente, pero abierta a nuevas soluciones que mejoren la vida diaria al tiempo que respetan nuestro entorno.

## TRABAJOS CLASIFICADOS (G-6)

TÍTULO: Entre Adoquines y Magnolios

AUTORES: Reyes Zugasti Toca, Samuel Ortiz Mantecón, Miguel Cordón Vélaz, Iñigo Arana Goenaga.

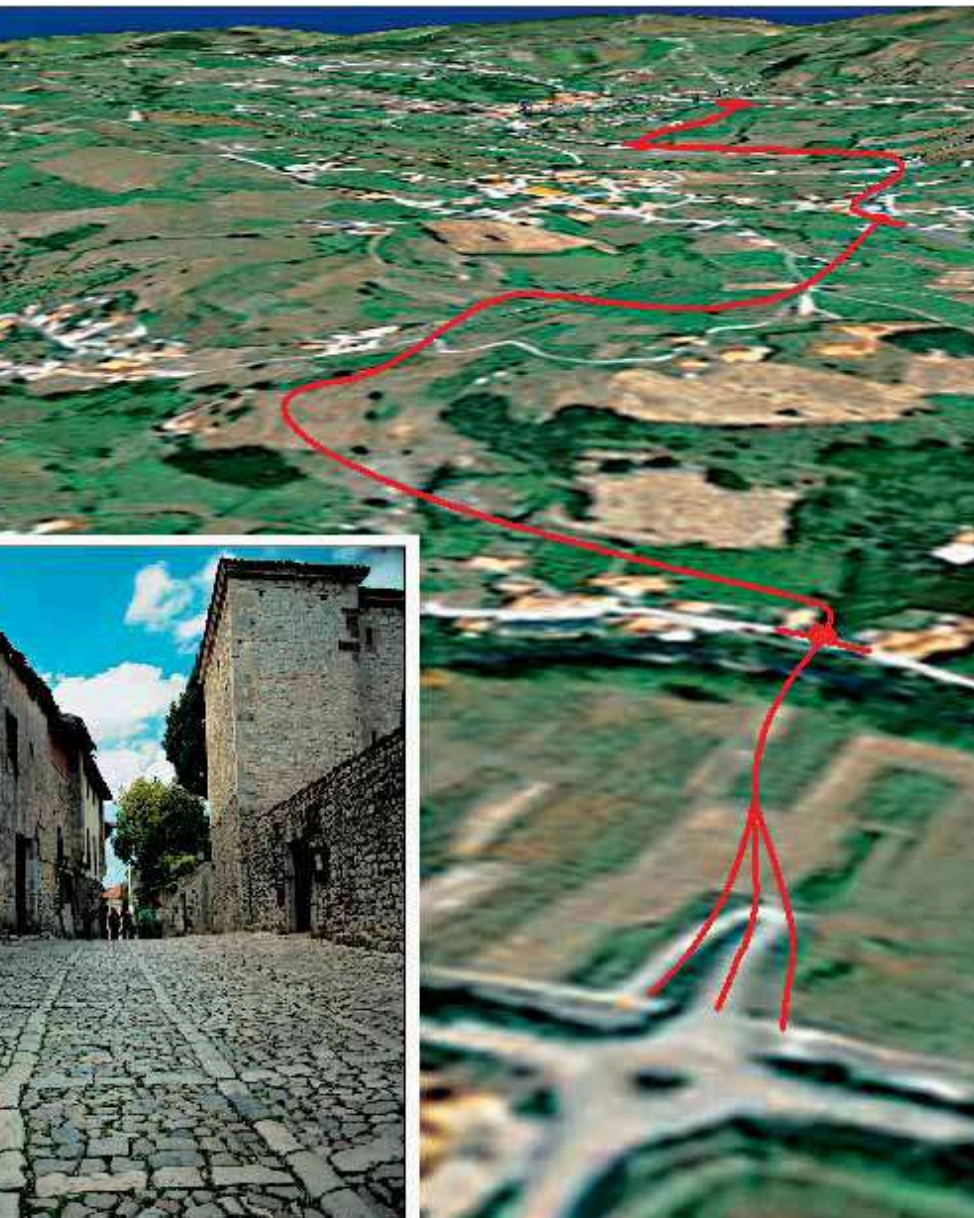

 **BASF**  
The Chemical Company

  
ESCUELA TÉCNICA SUPERIOR  
DE INGENIEROS DE CAMINOS, CANALES  
Y PUERTOS DE SANTANDER

  
FUNDACIÓN  
NATURALEZA Y HOMBRE